

TERRITORIO Y PARTICIPACIÓN

Galdakaoko Udala 2022



DESARROLLO DEL TALLER

Presupuestos participativos	Planes de barrio (1 h 20 min)			
25 min	15 min	40 min	20 min	5min
Devolución y valoración	Exposición del proceso	Zonificación ¿Cómo dividimos Galdakao?	2 experiencias piloto ¿Por dónde empezamos	Cierre

¿CÓMO HA FUNCIONADO LA ZONIFICACIÓN ESTABLECIDA EN EL PROCESO DE PRESUPUESTOS PARTICIPATIVOS?



REPARTO DEL PRESUPUESTO POR ZONAS

Gunea Zona	Izena Nombre	Disponible 2023-2024	Asignado 2023	Asignado 2024	Asignado 2023-2024
Zona 1 Gunea	Elexalde-Altamira-Bekea-Olabarri-Gumuzio	380.000 €	80.000 €	66.500 €	146.500 €
Zona 2 Gunea	Erdigunea	140.000 €	0 €	123.500 €	123.500 €
Zona 3 Gunea	Zugutzu-Upomendi-Tximelarre Behekoa	180.000 €	31.500 €	15.000 €	46.500 €
Zona 4 Gunea	Aperribai-Olabarrieta-Txistulanda	280.000 €	70.000 €	99.000 €	169.000 €
Zona 5 Gunea	Usansolo	220.000 €	87.000 €	12.000 €	99.000 €
Zona 6 Gunea	Urtebieta-Zuatzaurre-Tximelarre Goikoa	280.000 €	28.500 €	69.000 €	97.500 €
Zona 7 Gunea	Bengoetxe-La Troka-Ergoien	320.000 €	50.000 €	80.000 €	130.000 €
Zona 8 Gunea	Galdakao osoa / Todo Galdakao	200.000 €	44.500 €	83.000 €	127.500 €
		2.000.000 €	391.500 €	548.000 €	939.500 €

SITUACIÓN FINAL POR CATEGORÍA DE GASTO

Presupuestos participativos

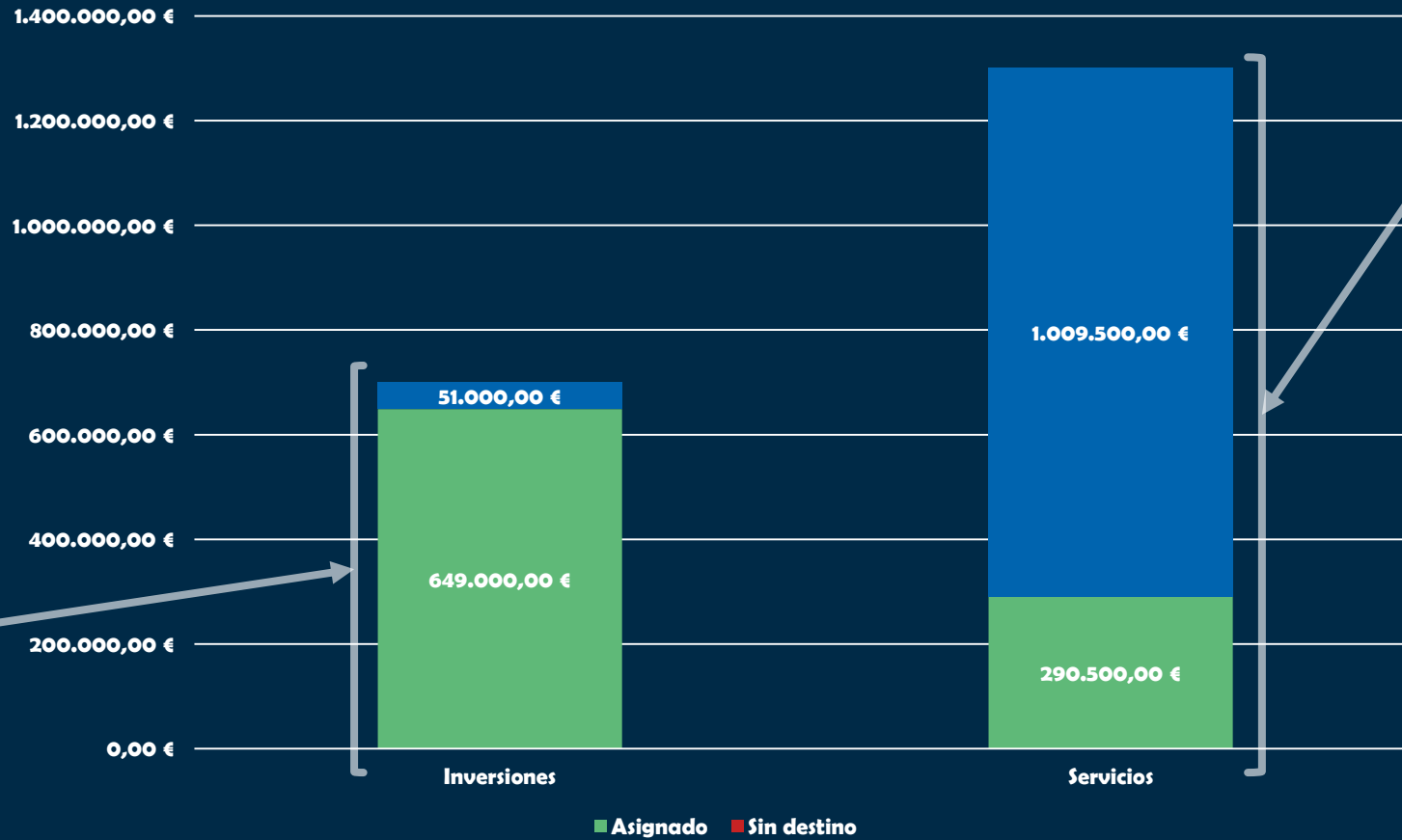

35%
del
presupuesto
700.000 €

65%
del
presupuesto
1.300.000 €

+ Info: erabaki.galdakao.eus

**QUEREMOS SEGUIR
PONIENDO LA LUPA
EN LOS TERRITORIOS**



DEFINICIÓN DEL PROYECTO

Introducción

El proyecto pretende ser un **proceso de articulación e implicación de los/as agentes involucrados/as en torno a los diferentes barrios de Galdakao**, poniendo especial interés en la **participación de agentes clave en el desarrollo del territorio**: del **tejido institucional** (técnicos/as municipales y supramunicipales que dan servicio a la población del municipio), del **tejido social** (grupos, asociaciones, colectivos y redes), del **tejido económico** (autónomos/as y empresas), la **población de los diferentes barrios del municipio**, generando un **efecto de sinergia y tracción** como **estrategia de dinamización territorial**

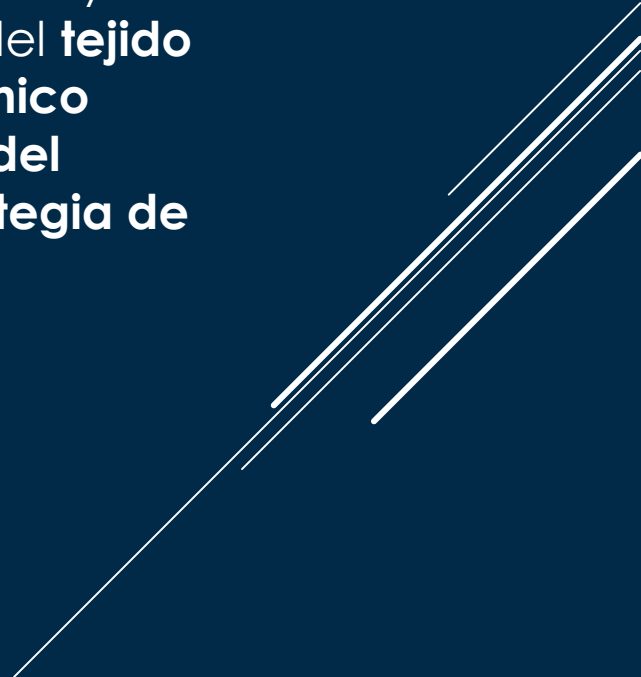

DEFINICIÓN DEL PROYECTO

Destinatarios

-Tejido Social: red de entidades sociales formales (constituidas legalmente: asociaciones, fundaciones, redes, etc.) e informales (grupos, colectivos y redes no constituidas legalmente) sin ánimo de lucro, que se articulan en torno a diferentes centros de interés y/o territorios (barrios y municipio).

-Tejido Institucional: red de centros, recursos y profesionales que desarrollan políticas públicas (servicios, programas, proyectos y actuaciones) desde instituciones municipales o supramunicipales para el municipio y su población (no tienen necesariamente que estar ubicadas dentro del término municipal). Y grupos políticos con representación en el Ayuntamiento.

-Tejido económico: red de iniciativas de carácter económico (con ánimo de lucro) y otras iniciativas de la Economía Social y Solidaria (iniciativas empresariales con fines sociales y/o solidarios y sin ánimo de lucro), que desarrollan su actividad en el territorio.

-Población: personas que habitan, trabajan o desarrollan parte de su vida en Galdakao.

DEFINICIÓN DEL PROYECTO

Objetivos

Objetivo General:

-Realizar un análisis estratégico de los barrios de Galdakao que permita formular y desarrollar de forma colectiva un Plan estratégico en cada barrio.

Objetivos específicos:

-Detectar y contactar con las entidades y agentes relacionadas con el desarrollo del barrio.

-Poner en marcha los Consejos de Barrio.

-Realizar un análisis de la realidad social, económica y ambiental de cada barrio.

-Generar procesos de reflexión en torno al presente y futuro del barrio.

-Identificar las necesidades, retos y elementos estratégico en el territorio para diseñar y desarrollar el Plan de Barrio.

-Definir las estrategias y acciones sociales y municipales para el desarrollo del Barrio en los próximos cuatro años.

-Fomentar la colaboración y la articulación territorial.

DEFINICIÓN DEL PROYECTO

Territorios

El Plan de Barrios partirá con un proceso de análisis para determinar la zonificación de Galdakao teniendo en cuenta las siguientes variables:

- La identidad local, el territorio “social o simbólico”.**
 - El territorio físico o geográfico.**
 - El número de población del territorio.**
 - La homogeneidad en las necesidades de la zona.**
 - El equilibrio de recursos a emplear en cada zona.**
- 

DEFINICIÓN DEL PROYECTO

Ámbitos

1. Medio Ambiente y paisaje.

Medio físico, topografía, hidrografía, clima, medio ambiente y biodiversidad, paisaje, etc.

2. Movilidad.

Territorio, transporte, movilidad, accesibilidad, etc.

3. Urbanismo, espacio público, e infraestructuras.

Estructura urbana, espacio público, alumbrado, energía, agua, comunicaciones, etc.

4. Vivienda.

Edificios, venta y alquiler, rehabilitación, reforma, etc.

5. Población, convivencia y cohesión social.

Grupos de población (infancia, juventud, adultos/as y mayores), identidad, colectivos y asociaciones, cohesión social, participación, etc.

6. Feminismos y LGTBI.

Equidad entre mujeres y hombres, desigualdades de género, derechos de las mujeres, diversidad sexual y de género, LGTBI, etc.

7. Educación, cultura y patrimonio.

Equipamientos y recursos educativos, equipamientos y recursos culturales, promoción de la cultura, historia, patrimonio material e inmaterial, etc.

8. Salud y deportes.

Equipamientos y recursos sanitarios, vida saludable, equipamientos y actividades deportivas, deporte escolar, actividad física, deporte en el espacio público, etc.

9. Economía y consumo

Actividad económica, empleo, consumo, etc.

DEFINICIÓN DEL PROYECTO

Estructura organizativa

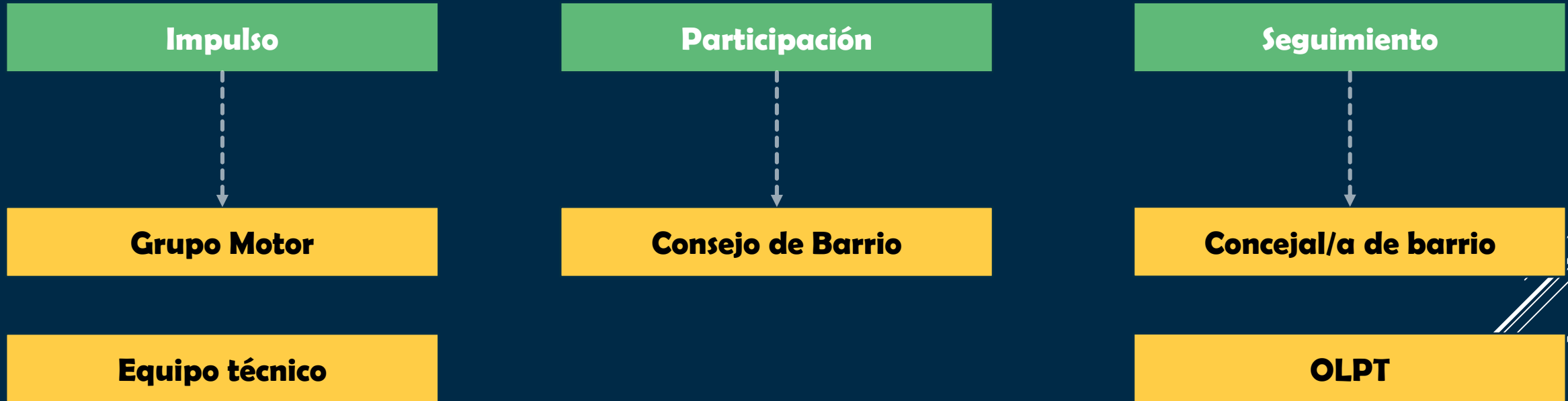

LA PUESTA EN MARCHA

Fase 0

**Definición y diseño
del proceso**

Fase 1

**Análisis estratégico
participado.
Diagnóstico.**

Fase 2

**Formulación del
Plan de barrio.**

Fase 3

**Implementación y
desarrollo del Plan
de Barrio..**



EL CICLO DE LOS PLANES DE BARRIO

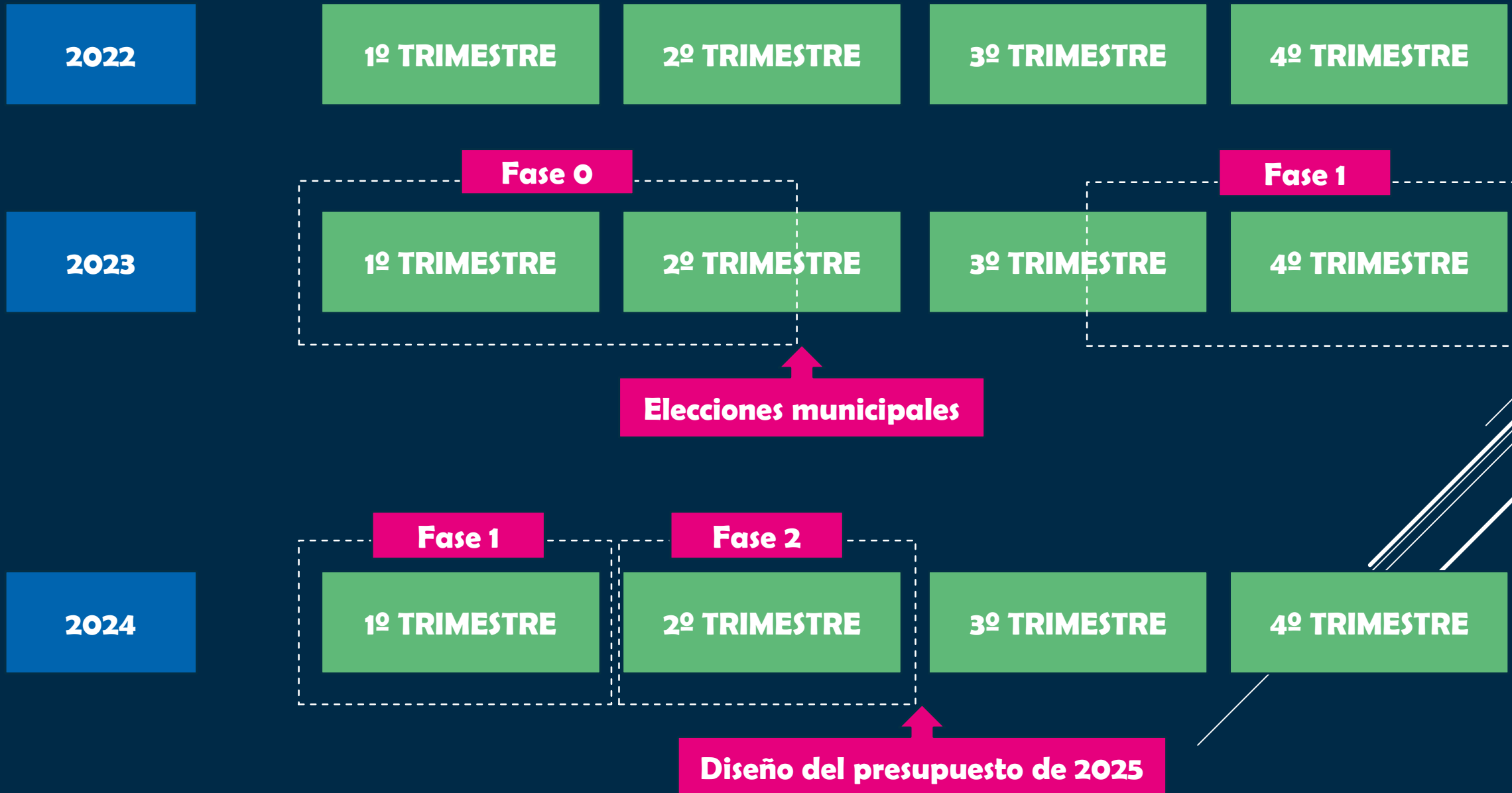

**PROPUESTA DE
ZONIFICACIÓN
(A DEBATIR)**



HABITANTES POR ZONAS

Zona 1	274 habitantes
ALTAMIRA	20
ARTOLA	10
ASKARRI	64
BASABE	0
GUMUZIO	19
KORTEDERRA	26
OLABARRI	115
PADROLA	15
URABURU	5

Zona 2	156 habitantes
BASOZABAL	6
BEKEA	124
BEKELARRE	25
ITZAGA	1

Zona 3	372 habitantes
UPOMENDI	98
ZUGATZU	274

Zona 4	2.531 habitantes
APERRIBAI	2.024
ASPURU	23
JUGO	5
OLABARRIETA	310
TXISTULANDA	169

Zona 5	4.541 habitantes
ARTETA	42
GOROSIBAI	921
LABEAGA	82
LEKUE	29
ORDAÑE	25
PERTXIN	724
PUENTELATORRE	3
URASKA	21
USANSOLO	2.694

Zona 6	1.149 habitantes
URTEBIETA	291
ZUATZAURRE	858

Zona 7	986 habitantes
BENGOETXE	898
ERGOIEN	48
LA TROKA	40

Zona 8	4.940 habitantes
TXIMIOLARRABEKOA	179
TXIMIOLARRAGOIKOA	843
URRETA	3.918

Zona 9	8.953 habitantes
KURTZEA	8.419
ZABALGANE	534

Zona 10	5.056 habitantes
BEREZIKOETXE	3.811
ZABALEA	1.245

Zona 11	453 habitantes
BELATEGI	7
EGIA	26
ELEXALDE	215
ERREKALDE	148
LA MINA	5
USARGOITI	52

Órganos de participación. Arquitectura

